

Helleborus niger L.



30/10/2015



23/12/2014



01/03/2015



15/12/2014



18/05/2015



12/05/2015



05/05/2015

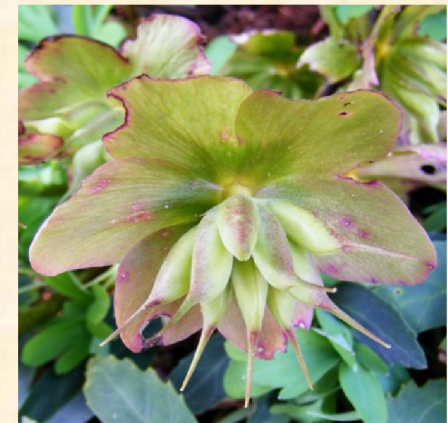

23/03/2011

Helleborus niger L.



Nom commun : Rose de Noël

Famille des Renonculacées

Origine : montagnes du Sud-Est de l'Europe

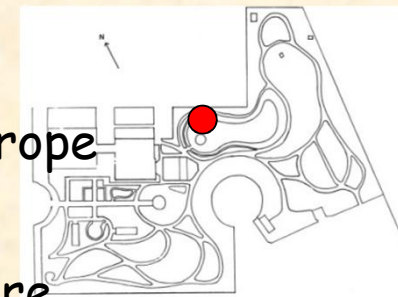

De la famille du Bouton d'or, la Rose de Noël n'a rien d'une rose, c'est une hellébore, une plante primitive. Elle doit son nom à sa floraison

hivernale, de novembre à février.

Les courtes tiges, annuelles, ne portent qu'une à trois bractées entières, ovales. Les feuilles, radicales, de 7 à 9 segments, présentent une disposition dite pédalée. Solitaires ou par deux, les fleurs ont des pétales blancs, ou blanc rosé, qui sont en fait, l'équivalent des sépales. La rangée de cornets nectarifères représentent les pétales. Ils attirent les rares insectes qui volent à cette époque de l'année.

Le centre de la fleur, montre des caractères primitifs, comme la disposition des nombreuses étamines en spirale, et les quelques carpelles libres, simplement composés d'une feuille repliée protégeant les ovules.

Les fruits, en forme de cornets, contiennent des graines noires surmontées d'un élaïosome, partie recherchée par les fourmis qui propageront la plante.

Attention, la Rose de Noël est toute entière toxique.

Présente dans de rares départements français, dont le Bas-Rhin, la Rose de Noël est une espèce protégée en métropole.